

15. Bundesweiter DLH-Patienten-Kongress Leukämien & Lymphome

9.-10. Juni 2012
HAMBURG



DLH

Deutsche Leukämie- & Lymphom-Hilfe

Bundesverband der Selbsthilfeorganisationen
zur Unterstützung von Erwachsenen mit
Leukämien und Lymphomen e.V.

Tel. 0228/33 88 9 200
www.leukaemie-hilfe.de

Unter der Schirmherrschaft von



Deutsche Krebshilfe
HELLEN. FORSCHEN. INFORMIEREN.

Mit ideeller Unterstützung von

- BNHO (Berufsverband der Niedergelassenen Hämatologen und Onkologen in Deutschland e.V.)
- DGHO (Deutsche Gesellschaft für Hämatologie und Onkologie e.V.)
- Kompetenznetz „Akute und chronische Leukämien“
- Kompetenznetz Maligne Lymphome e.V.

Wir danken für die großzügige Unterstützung dieser Veranstaltung

- Deutsche Krebshilfe



- Deutsche José Carreras Leukämie-Stiftung e.V.



- DKMS Stiftung
Leben Spenden



- RAMADA Hotel Hamburg-Bergedorf
- Techniker Krankenkasse

Für diese Veranstaltung wurde eine Förderung durch die Aktion Mensch beantragt.

Wir danken der Stadt Hamburg für das freundlicherweise zur Verfügung gestellte Bildmaterial.

15. Bundesweiter DLH-Patienten-Kongress Leukämien & Lymphome

Mit Unterstützung renommierter Referenten aus ganz Deutschland

9./10. Juni 2012 in Hamburg

Das Programm richtet sich an Erwachsene mit Leukämien und Lymphomen, ihre Angehörigen sowie Pflegepersonal und Ärzte

Veranstalter / Organisation / Anmeldung

Deutsche Leukämie- & Lymphom-Hilfe e.V. (DLH)

Thomas-Mann-Str. 40

53111 Bonn

Tel 0228-33 88 9 200

Fax 0228-33 88 9 222

E-Mail info@leukaemie-hilfe.de

www.leukaemie-hilfe.de

Aus organisatorischen Gründen ist eine Anmeldung sowohl zur Kongressteilnahme als auch zum Abendprogramm unbedingt notwendig. Nur so ist uns eine sinnvolle Raum- und Verpflegungsplanung möglich.

Veranstaltungsort

RAMADA Hotel Hamburg-Bergedorf

Holzhude 2 • 21029 Hamburg

Nähere Informationen zur Anreise finden Sie auf Seite 11-12.

Wissenschaftliche Leitung

Prof. Dr. Carsten Bokemeyer

Universitätsklinikum Hamburg-Eppendorf

Klinik für Onkologie, Hämatologie, Knochenmarktransplantation mit Sektion Pneumologie

Martinistr. 52 • 20246 Hamburg

Dr. Dietrich Braumann

Allgemeines Krankenhaus Hamburg-Altona

Abteilung für Hämatologie und internistische Onkologie

Paul-Ehrlich-Str. 1 • 22763 Hamburg

Prof. Dr. Nicolaus Kröger

Interdisziplinäre Klinik für Stammzelltransplantation
Universitätsklinikum Hamburg-Eppendorf
Martinistr. 52 • 20246 Hamburg

Prof. Dr. Norbert Schmitz

Asklepios Klinik St. Georg
Abteilung Hämatologie, Onkologie und Stammzelltransplantation
Lohmühlenstr. 5 • 20099 Hamburg

Ruheraum

Ein Ruheraum steht während der Veranstaltung zum Entspannen zur Verfügung.

Kontaktwünsche

Kontaktwünsche können durch das Tragen farbiger Namensschilder erleichtert werden (farbliche Zuordnung, siehe S. 7-8). Sie erhalten diese an einem gesonderten Stand. Außerdem können Sie am Samstag, den 09. Juni von 16:00 – 17:00 Uhr erneut den Raum, in dem der Programmpunkt zu Ihrer Krankheit stattfand, aufsuchen, um sich mit Gleichbetroffenen auszutauschen.

Bewertungsbogen

Füllen Sie nach dem Besuch der Veranstaltung bitte den Bewertungsbogen aus, den Sie bei der Registratur erhalten haben, und geben Sie ihn im Tagungsbüro ab. Wir legen sehr großen Wert auf Ihre Meinung.

Teilnahme-Kosten

Es wird ein Kostenbeitrag in Höhe von **10 €** pro Person und Tag erhoben. Die Zahlung erfolgt bar vor Ort an der Kongress-Kasse.

Fortbildung

Die Veranstaltung wurde von der **Ärztammer Hamburg** mit insgesamt 12 Fortbildungspunkten (Samstag 8, Sonntag 4) zertifiziert. Im Rahmen der **Freiwilligen Registrierung für beruflich Pflegende** können für diese Veranstaltung insgesamt 10 Punkte für beide Tage oder 6 Punkte für einen Tag angerechnet werden.

Programm 2012

Die Programmpunkte 04 - 23 finden alle **zeitgleich** in verschiedenen Räumen statt! Nach der Kaffeepause besteht in den Räumen der jeweiligen krankheitsbezogenen Programmpunkte die Möglichkeit zum Erfahrungsaustausch mit gleichbetroffenen Patienten (Kontaktbörse).

Freitag 8. Juni

17:00 - 18:00 Teilnehmerregistratur

Samstag 9. Juni

ab 08:00 Teilnehmerregistratur

PP 01
09:00 - 09:30
Begrüßung
Ralf Rambach, DLH-Vorsitzender
Prof. Dr. Carsten Bokemeyer, Hamburg

PP 02
09:30 - 10:50
Patienten-Arzt-Kommunikation
PD Dr. Anja Mehnert, Hamburg
Patient N.N.
Podiumsdiskussion:
Moderation: Christiane Poertgen, Dortmund
Ralf Rambach, Wangen,
Patient N.N.
Prof. Dr. Carsten Bokemeyer, Hamburg
Prof. Dr. Nicolaus Kröger, Hamburg
PD Dr. Anja Mehnert, Hamburg

10:50 - 11:15 Kaffeepause

PP 03
11:15 - 12:00
Psychoonkologie
Dipl.-Psych. Dr. Henry Buhk, Hamburg

12:00 - 13:30 Mittagsimbis

13:30-17:00 SONDERPROGRAMM

für allogene Transplantierte
(zeitgleich zu PP 05 - 23)

PP 04
13:30 - 15:30
PD Dr. Francis Ayuk Ayuketang, Hamburg
Joachim Blankart, Hamburg
Dipl.-Psych. Dr. Henry Buhk, Hamburg

15:30 - 16:00 Kaffeepause

PP 04
16:00 - 17:00
Fortsetzung Sonderprogramm

13:30-15:30 Samstag 9. Juni	
PP 05	Akute Leukämien Prof. Dr. Walter Fiedler, Hamburg Dr. Reingard Stuhlmann, Hamburg
PP 06	Chronische Myelomonozytäre Leukämie PD Dr. Ulrike Bacher, Hamburg
PP 07	Hodgkin Lymphome Prof. Dr. Norbert Schmitz, Hamburg
PP 08	Chronische Lymphatische Leukämie Prof. Dr. Martin Trepel, Hamburg
PP 09	Chronische Myeloische Leukämie Dr. Gunhild Keller, Hamburg
PP 10	Plasmozytom/Multiples Myelom Prof. Dr. Nicolaus Kröger, Hamburg Dr. Hans Salwender, Hamburg
PP 11	Follikuläre Lymphome Prof. Dr. Matthias Zeis, Hamburg
PP 12	Mantelzell-Lymphom PD Dr. Christian Meyer zum Büschenfelde, Hamburg Dr. Sigrun Müller-Hagen, Hamburg
PP 13	Diffus großzellige B-Zell-Lymphome Dr. Volkmar Böhme, Hamburg Prof. Dr. Bertram Glaß, Hamburg
P 14	Leichtketten-Amyloidose Prof. Dr. Orhan Sezer, Hamburg
PP 15	Hautlymphome PD Dr. Esther Coors, Hamburg
PP 16	Marginalzonen-Lymphome Dr. Bernd Flath, Hamburg
PP 17	Morbus Waldenström Dr. Georgia Schilling, Hamburg
PP 18	T-Zell-Lymphome Dr. Ulrich Müllerleile, Hamburg Dr. Maike Nickelsen, Hamburg
PP 19	Myelodysplastische Syndrome Dr. Christine Wolschke, Hamburg
PP 20	Polycythaemia Vera, Essentielle Thrombozythämie, Primäre Myelofibrose Dr. Philippe Schafhausen, Hamburg Dr. Andreas Mohr, Hamburg
PP 21	Mastozytose Prof. Dr. Tim H. Brümmendorf, Aachen
PP 22	ITP / Morbus Werlhof Dr. Winfried Kayser, Dannenberg PD Dr. Florian Langer, Hamburg

15:30 - 16:00
Kaffeepause



Foto: www.mediaserver.hamburg.de/C. Spahr/bier

16:00-17:00 Samstag 9. Juni

KONTAKTBÖRSEN für Patienten in den Räumen der jeweiligen krankheitsbezogenen PP 05 - PP 22.
Eine Anmeldung ist nicht erforderlich.

PP 23
Gesprächsrunde für Angehörige
Diese Gesprächsrunde ist ausschließlich für Angehörige / Partner von Patienten konzipiert.
Moderation: Ralf Rambach, Wangen

19:30 - ca. 23:00

PP 24
Abendveranstaltung
Geschlossene Veranstaltung für angemeldete Teilnehmer (Kostenbeitrag: 15 €)



Foto: © Katy Otto

Abendessen und gemütliches Beisammensein mit Programm

- Verleihung des DKMS-Ehrenamtspreises der DKMS Deutsche Knochenmarkspenderdatei gGmbH
- Magische Unterhaltung mit **Christian de la Motte**

Sonntag 10. Juni

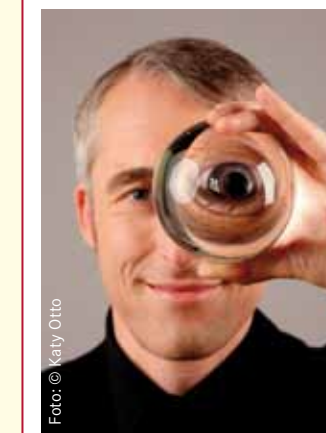
08:00 - 09:00 Teilnehmerregistratur

PP 25
09:40 - 10:20
Cancer Survivorship – Leben mit und nach einer Krebserkrankung
Dr. Georgia Schilling, Hamburg

PP 26
09:00 - 09:40
Polyneuropathie
PD Dr. Thomas Vogt

PP 27
10:20 - 11:00
Familiäre Häufung / Vererbbarkeit
Prof. Dr. Brigitte Schlegelberger, Hannover

11:00 - 11:30 Kaffeepause

PP 28
11:30 - 12:30
Komplementäre Behandlungsmethoden
Dr. Hans Lampe, Rostock

PP 29
12:30 - 13:10
Wind statt Jammer
Sich mit und nach der Krebserkrankung wieder etwas zutrauen
Dipl.-Rel. Päd. Hartmut Magon, Psychoonkologe & Psychotherapeut, Essen - Kempen - Mönchengladbach

13:10 **Schlussworte**

13:15 **Mittagessen und ENDE**

Anreise mit Öffentlichem Personennahverkehr

Die Deutsche Bahn stellt für diesen Kongress in Kooperation mit den Ramada Hotels ein ermäßigtes Fahrkartenkontingent zur Verfügung.

Der Preis für Ihr Veranstaltungsticket zur Hin- und Rückfahrt* nach Hamburg beträgt:

- 2. Klasse **99 €**
- 1. Klasse **159 €**

Ihre Fahrkarte gilt für den Reisezeitraum vom **7. bis 12. Juni 2012**.

Buchungs-Hotline: +49 (0)1805 - 31 11 53** (Stichwort „Ramada“). Halten Sie Ihre Kreditkarte zur Zahlung bereit.

* **Vorausbuchungsfrist mindestens 3 Tage.** Mit Zugbindung und Verkauf, solange der Vorrat reicht. Umtausch und Erstattung vor dem 1. Geltungstag **15 €**, ab dem 1. Geltungstag ausgeschlossen. Gegen einen Aufpreis von **30 €** sind auch vollflexible Fahrkarten (ohne Zugbindung) erhältlich.

** Die Hotline ist Montag bis Samstag von 8:00 - 21:00 Uhr erreichbar, die Telefonkosten betragen 14 Cent pro Minute aus dem deutschen Festnetz, maximal 42 Cent pro Minute aus den Mobilfunknetzen.

Ab Flughafen/Hauptbahnhof

- Die Linie S1 fährt vom Flughafen direkt zum Hauptbahnhof (ca. 20 min.).
- Ab dem Hauptbahnhof (Gleis 4) fahren Sie mit der S-Bahn (S2/S21) bis Bergedorf (ca. 20 min.). Gehen Sie am Ausgang Bergedorf geradeaus am Busbahnhof vorbei zur Bergedorfer Straße. Biegen Sie hier links ein und überqueren Sie die Straße. Gehen Sie über die Brücke, und biegen danach rechts in die Vierlandenstraße ein. Nach ca. 50 m gehen Sie rechts in die Holzlude. Kosten für die einfache Fahrt **2,85€**.

Anreise mit dem Auto

- Nehmen Sie die Autobahnausfahrt „Hamburg-Bergedorf“ und fahren Sie auf die Bergedorfer Straße (B5).
- Von der B5 aus Richtung Hamburg / A1 kommend, fahren Sie geradeaus unter der S-Bahn Brücke hindurch, am City Center Bergedorf vorbei und rechts in die Vierlanden-Straße. Nach 100 m biegen Sie rechts in die Holzlude ein.
- Von der A25 kommend biegen Sie rechts Richtung Bergedorf in den Curslacker Neuer Deich ab. Biegen Sie auf der Rechtsabbieger-Spur Richtung Wentorf in die Vierlanden-Str. ab, nach ca. 100 m fahren Sie links in die Holzlude ein.

Parkmöglichkeiten

Tiefgarage am Hotel: **5 €** pro Tag (vergünstigter Preis)
Frascatiparkplatz (ca. 200 m vom Hotel): kostenfrei

GPS-Koordinaten für Navigationssysteme

Länge: 53°48'68" Nord

Breite: 10°20'92" Ost

Anschrift

RAMADA Hotel Hamburg-Bergedorf

Holzlude 2

21029 Hamburg



Quelle: Google Map, www.maps.google.de

Abendveranstaltung

Es wird ein Kostenbeitrag in Höhe von **15 €** pro Person erhoben. Damit wir eine ausreichende Anzahl an Essen bestellen können, benötigen wir frühzeitig eine Anmeldung für diesen Programmpunkt.

Bitte überweisen Sie den Betrag **bis spätestens zum 01. Juni 2012** auf das unten genannte Konto

Kennwort: ABEND-HAMBURG-2012

Bankverbindung:

Konto-Inhaber: Deutsche Leukämie- & Lymphom-Hilfe e.V.

BLZ: 370 501 98 (Sparkasse KölnBonn)

Konto: 77131

IBAN: DE06 3705 0198 0000 0771 31

SWIFT-BIC: COLSDE 33

Später eingehende Einzahlungen können nicht berücksichtigt werden. Restkarten sind ggf. gegen Barzahlung an der Kongress-Kasse erhältlich.



Foto: www.mediaserver.hamburg.de/C_Spahrblieb

Programm 2012

Bitte beachten Sie die Raumzuteilung vor Ort.

Die Mittagsimbisse finden im Restaurant, die Kaffeepausen am Vor- und Nachmittag im Ausstellungsbereich statt.



Foto: www.mediaserver.hamburg.de/C_Spahrblieb

Hotelreservierung

Für Teilnehmer, die eine Übernachtung benötigen, haben wir mit dem RAMADA Hotel Hamburg-Bergedorf ein vergünstigtes Zimmerkontingent vereinbart.

Kosten

Einzelzimmer: **74,50 €** pro Person/pro Nacht, inkl. Frühstück
Doppelzimmer: **99,50 € (49,75 €** pro Person) pro Nacht, inkl. Frühstück

Eine weitere Ermäßigung der Übernachtungskosten ist für Teilnehmer des Kongresses möglich. Nähere Infos hierzu erhalten Sie in der DLH-Geschäftsstelle (Tel.: 0228 – 33 88 9 215).

Buchung / weitere Informationen

Bitte wenden Sie sich zur Buchung der Zimmer direkt an das **RAMADA Hotel Hamburg-Bergedorf**.

Holzhude 2, 21029 Hamburg

Tel.: 040 - 725 95 0

E-Mail: hamburg-bergedorf@ramada.de

Reservierungs-Stichwort: „DLH“ (bitte unbedingt angeben)



Foto: www.mediaserver.hamburg.de/C. Spahr/bier

Vorschau

Der 16. Bundesweite DLH-Patienten-Kongress Leukämien & Lymphome

wird vom 08. bis 09. Juni 2013 in CHEMNITZ stattfinden.

Foto: © CMT City-Management und Tourismus Chemnitz GmbH



Bei Mehrfachanmeldung bitte die Vor- und Zunamen aller angemeldeten Personen angeben (ggf. auf einem Beiblatt).
Das erleichtert uns die Vorbereitung der Namensschilder.



Deutsche Leukämie- & Lymphom-Hilfe e.V.
Thomas-Mann-Str. 40
53111 Bonn

Bitte senden Sie die Anmeldung bis 21. Mai 2012 an die
nebenstehende Anschrift oder per Fax: **0228 – 33 88 9 222**
(spätere Anmeldungen erschweren die notwendige Planung.)
Eine Anmeldung ist auch über das Internet möglich:
<http://kongress.leukaemie-hilfe.de>

Anmeldung (bis zum 21. Mai 2012)

zum 15. Bundesweiten DLH-Patienten-Kongress, 9.-10. Juni 2012 in Hamburg

Teilnahmeünsche (Bitte unbedingt angeben, Sie ermöglichen uns damit eine sinnvolle Zuteilung der Räume zu den Programmpunkten)

PP- Nummer	Teilnehmer- anzahl	PP- Nummer	Teilnehmer- anzahl

- Mittagimbiss am Samstag **9.** Juni mit _____ Personen
- Mittagimbiss am Sonntag **10.** Juni mit _____ Personen
- Teilnahme am Abendprogramm mit _____ Personen

Kostenbeitrag für die Teilnahme am Abendprogramm **15 €** pro Person.
Überweisung bis **spätestens zum 1. Juni 2012** auf das
Konto **77131 Sparkasse KölnBonn, BLZ 370 501 98,**
Kennwort: **ABEND-Hamburg-2012**
Später eingehende Einzahlungen können nicht berücksichtigt werden.
Restkarten sind gegen Barzahlung an der Kongresskasse erhältlich.

Datum/Unterschrift

Absender:
Bei Mehrfachanmeldung bitte Rückseite benutzen

Name _____

Vorname _____

Straße/Nr. _____

PLZ/Ort _____

Tel. _____

E-Mail _____

Die DLH wird Ihre persönlichen Daten ausschließlich für interne Zwecke speichern und sie nicht an Dritte weitergeben. Entfällt der Grund für die Datenspeicherung, so werden wir Ihre Daten unverzüglich löschen.